Soul Eater / Capítulo 34 - Tempestade de "Fermento" (Parte 1)

1.598 visualizações

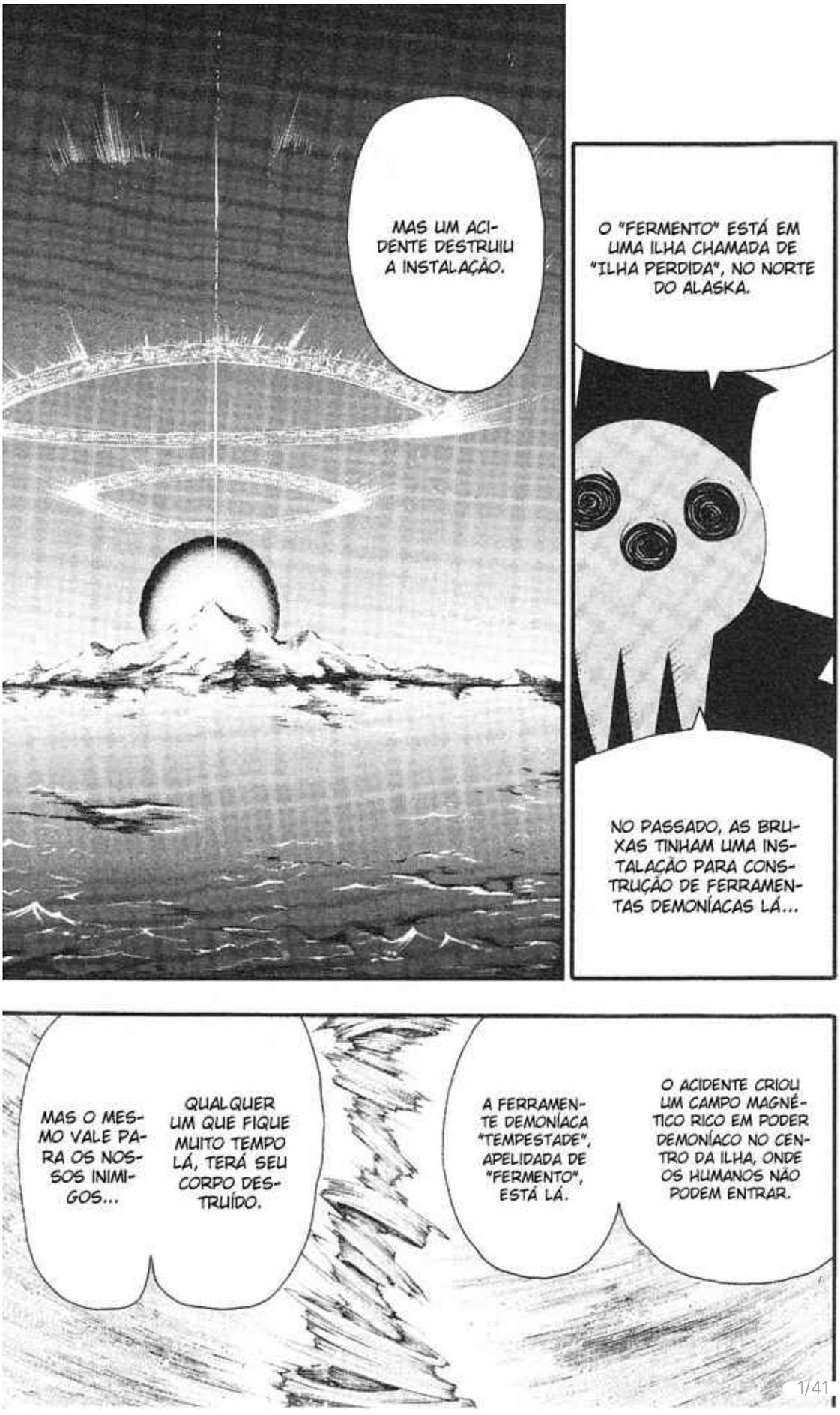

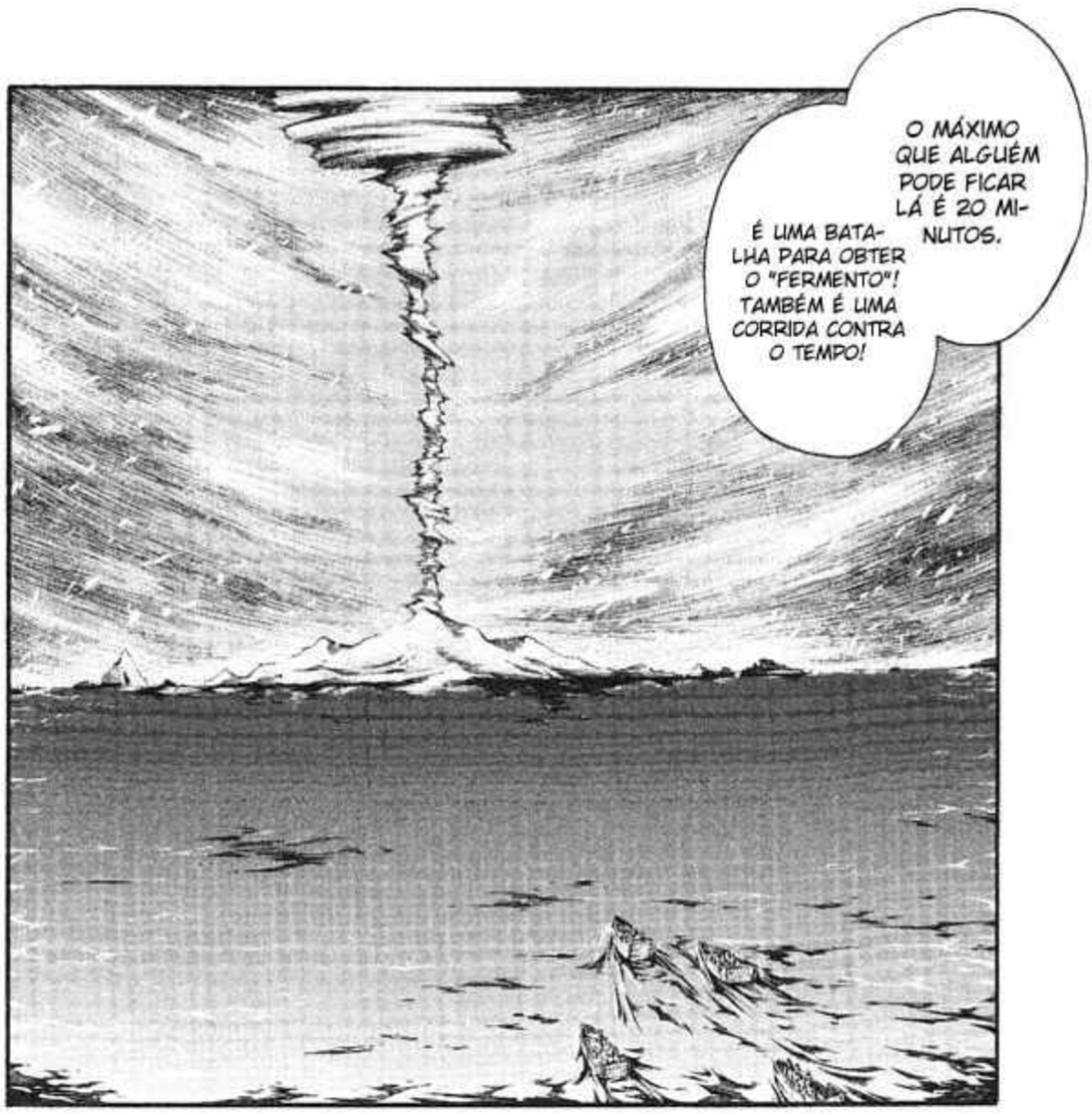

SOUL EATER

ソウルイーター

CAPÍTULO 34: TEMPESTADE DE "FERMENTO" (PARTE 1)

A BATALHA DESSA VEZ É PELA CONQUISTA DO "FERMENTO".

SIM.
?
O PLANO É COMO DISCUTIMOS HÁ ALGUNS DIAS.
VOCÊS SE LEMBRAM, NÃO É?

ENQUANTO A TROPA DO SID-SENSEI SEGURA ARACHNOFOBIA, NÓS VAMOS EM DIREÇÃO AO CAMPO MAGNÉTICO, QUE É ONDE A FERRAMENTA DEMONÍACA ESTÁ.
Campo magnético
Ferramenta Demoníaca Alvo
Arachnofobia
Colisão
Shibusen

SUA MISSÃO É FICAR FORA DO CAMPO E ESPERAR NOSSO RETORNO.
NO ENTANTO, SÓ EU E A MARIE-SENSEI VAMOS ENTRAR NO CAMPO MAGNÉTICO.

ENTÃO, LUTEM COM CONFIANÇA.
ESSA BATALHA SERÁ ENORME...
...MAS VOCÊS SÃO OS USUÁRIOS E ARMAS DE ELITE, ESCOLHIDOS DENTRE TODOS OS ALUNOS DE UMA ESTRELA.

EU NASCI PRONTO, BABY!
ARTESÃO DOS POTES
KILIK LUNGE
ARMAS:
POTE DO FOGO
POTE DO RAIO
ARTESÃ DA LÂMPADA
KIM DIEHL
ARMA:
LÂMPADA DEMONÍACA
JACQUELINE O. LANTERN DUPRE
ARTESÃO DA LANÇA
OX FORD
ARMA:
LANÇA DEMONÍACA DO TROVÃO
HAVAR D. ECLAIR

VAMOS PEGAR O "FERMENTO" PARA A ARACHNE-SAMA!!

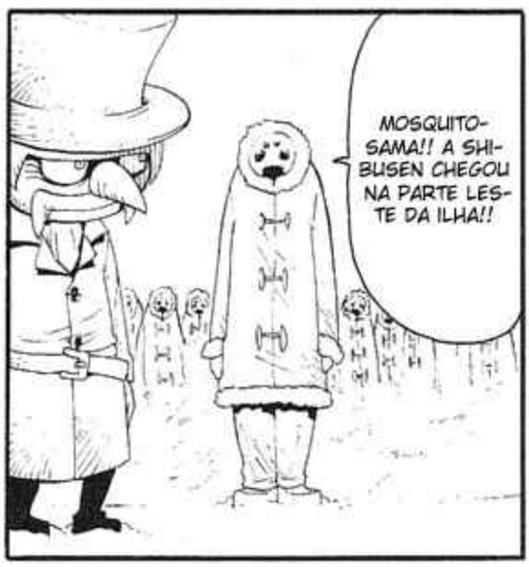
MOSQUITO-SAMA!! A SHIBUSEN CHEGOU NA PARTE LESTE DA ILHA!!

BEM NA HORA...

122

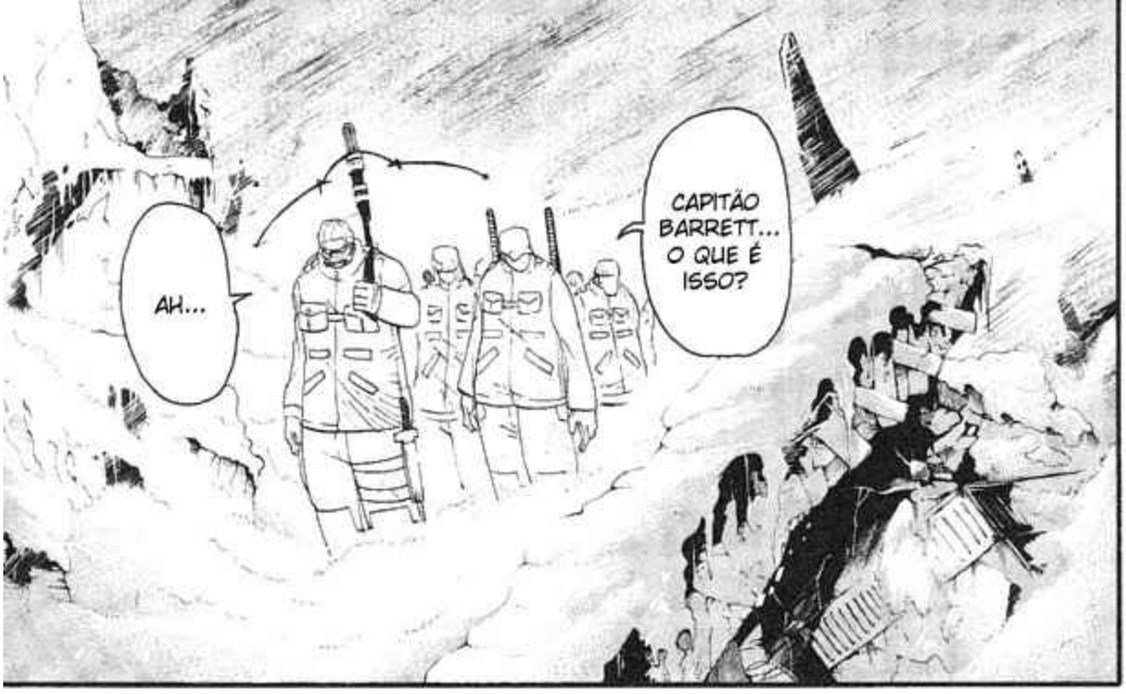
AH...
CAPITÃO BARRETT... O QUE É ISSO?

ESSA ÁREA TODA ESTÁ EM RUÍNAS.
DEVE TER SIDO UM ACIDENTE ENORME...
SÃO OS DESTROÇOS DA INSTALAÇÃO DE CONSTRUÇÃO DE FERRAMENTAS DEMONÍACAS.

SIM, SENHOR!
NÃO PERCAM O FOCO! POR CAUSA DO CAMPO MAGNÉTICO, NÃO PODEREMOS SENTIR ALMAS NEM USAR NOSSOS RÁDIOS...

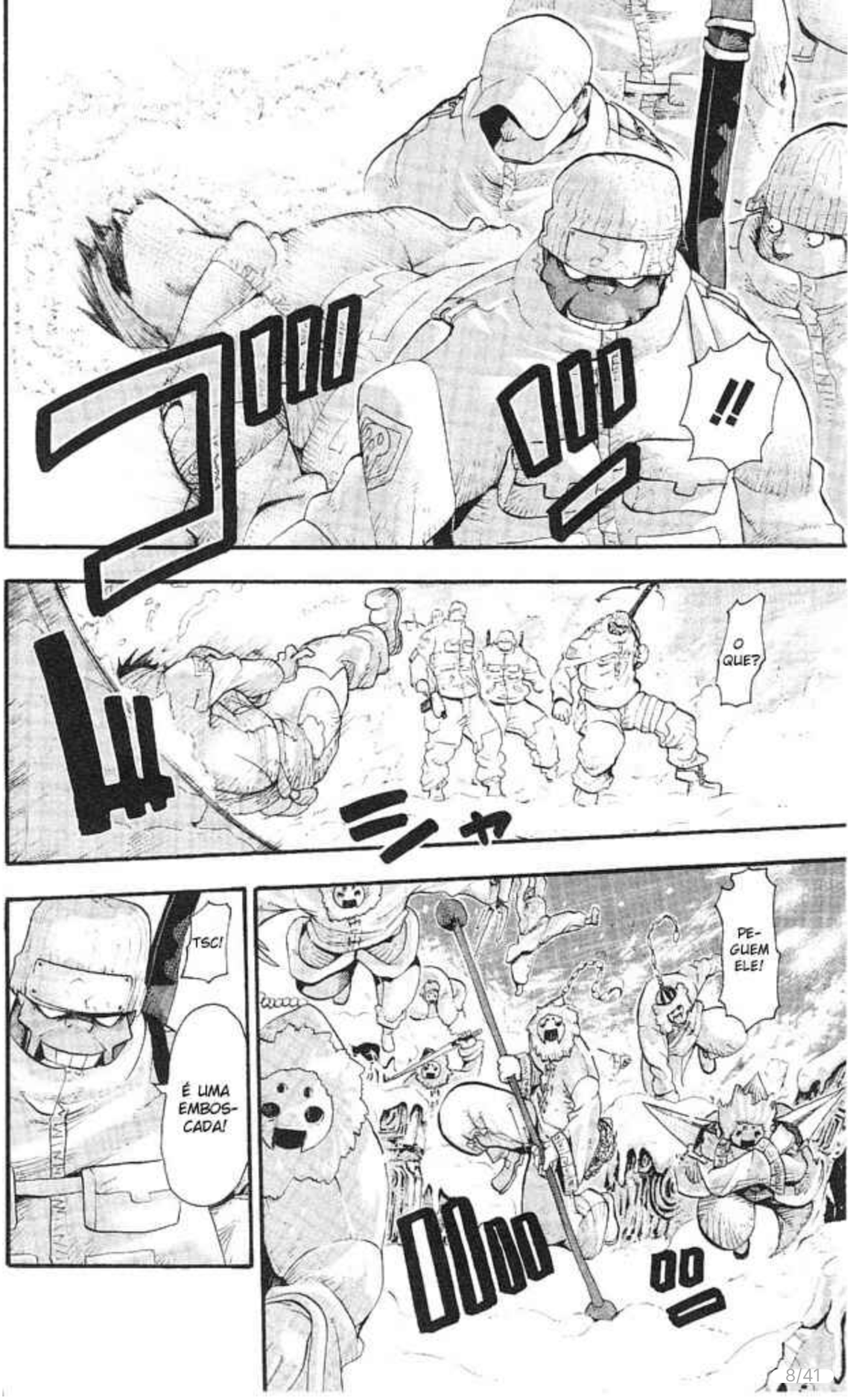
!!
O QUE?
TSC!
É UMA EMBOS-CADA!
PE-GUEM ELE!

AHH!
ARGH!
ヒ
ドス
ドドド

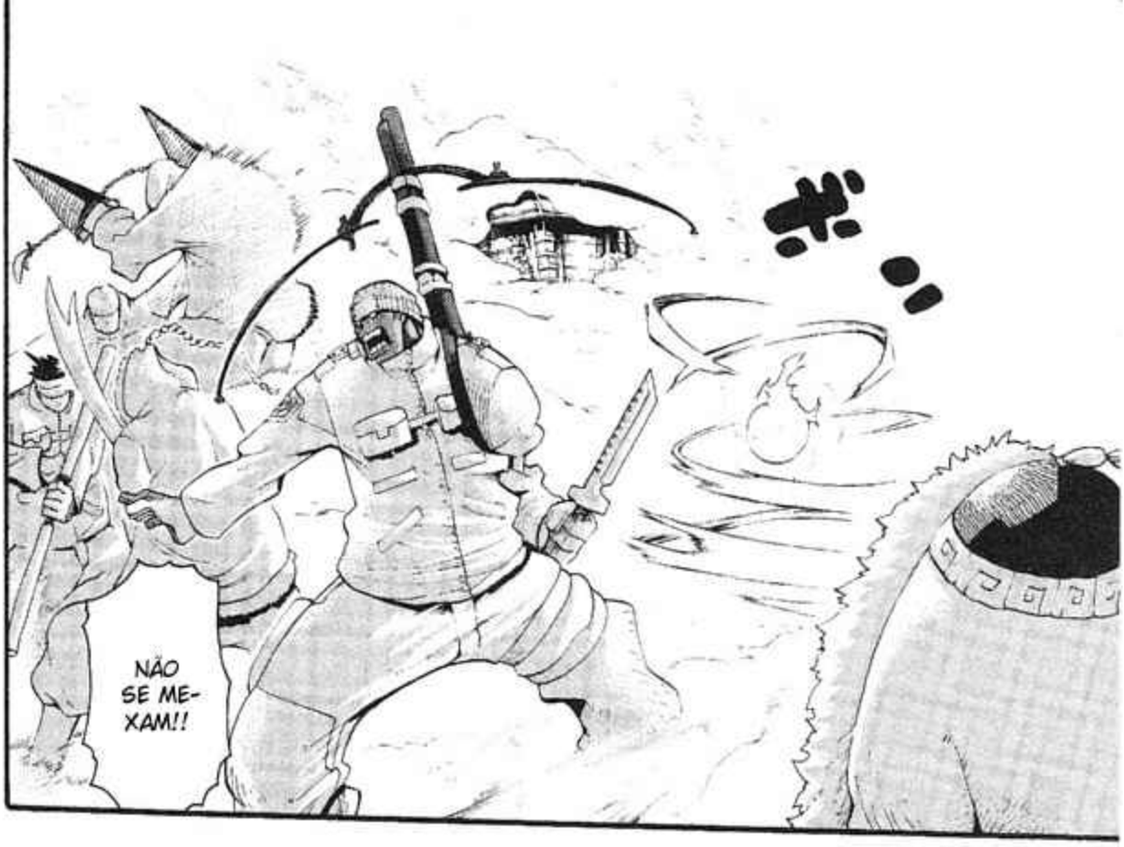
NÃO SE ME-XAM!!

O QUE FOI?
SID!
VEJA O GRUPO NAS RUÍNAS A-BAIXO!

ÓTIMA VISÃO...
OBRI-GADO, AZUSA ...
ELE ESTÁ A PONTO DE ANIQUILAR A UNIDADE!
AQUELE SAMURAI ESTÁ AQUI!

VAMOS LÁ, AZUSA!
CERTO.
NYGUS, EU ESTOU CAÇANDO UM PEIXE GRANDE,
VÁ AO LUGAR DESIGNADO APÓS DAR AS INSTRUÇÕES À TROPA.
ENTENDIDO.

ENTÃO JÁ COMEÇOU ...

ゴォォォォ
SUAS BOLAS ESTÃO CONGELANDO, SEUS MALDITOS?!
EU VIM SEDENTO DE SANGUE, MAS...
ESSE CLIMA FRIO DE MERDA É MUITO IRRITANTE...
MINHAS BOLAS ESTÃO CONGELANDO TAMBÉM...

AHH?
ESTOU COM SONO ...
EU TRAPACEARIA E DARIA A MIM MESMO UM PAR?!
SEU MALDITO! VOCÊ TRAPACEOU, NÃO FOI?!
VOCÊ TRAPACEOU, NÃO FOI?!
ゴッ
PAR DE ÁSES.
O QUÊ?!

O BAIXO ESTÁ ME DEIXANDO COM SONO ...
!!
?
EU OUVI ALGUMA COISA...
BAIXO?!
!!
AAAA AHH HH!!
UAAAA! GIRIKO-SAMA!

É UMA AVALANCHE!!!
DESCULPA!
EU ESTAVA FALANDO MUITO ALTO, ENTÃO A VIBRAÇÃO PROVOCOU ESSA COISA!!
AQUELE CARA
AH, VEJAM SÓ ...
É UMA TROPA INIMIGA...

(NOTA)**: TERCEIRA MARCHA

(NOTA)*: PERNA DE SERRA

UAA AAA!!
GIRIKO-SAMA!!!
ドドドド
ぽっ～ん
……
ドドドド
AI, DEUS ...
MINHA MOTO DE NEVE ESPECIALMENTE AJUSTADA FOI LEVADA...
プルプルプル

ENTÃO NOS ENCONTRAMOS DE NOVO...
DESÇA JÁ AQUI, SEU PADRE BARULHENTO.
EU VOU TRANSFORMAR VOCÊ EM SERRAGEM.

EU E A MARIE-SENSEI VAMOS ENTRAR NO CAMPO... FIQUEM AQUI E ESPEREM POR NÓS.
PARECE SINISTRO...
ENTÃO ESSE É O CAMPO MAGNÉTICO...

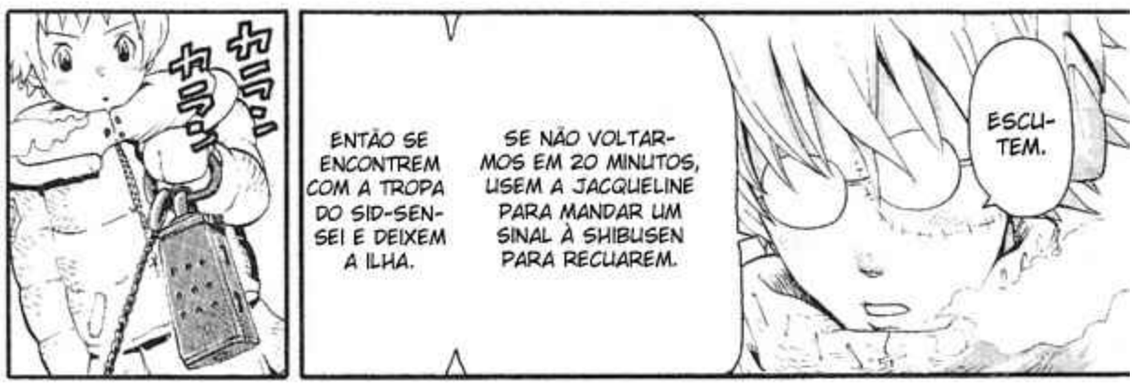
ENTÃO SE ENCONTREM COM A TROPA DO SID-SENSEI E DEIXEM A ILHA.
SE NÃO VOLTARMOS EM 20 MINUTOS, USEM A JACQUELINE PARA MANDAR UM SINAL À SHIBUSEN PARA RECUAREM.
ESCUTEM.

O INIMIGO TAMBÉM NÃO QUER ISSO.
E VOCÊ É A LÍDER DA CLASSE?
SE A BATALHA FICAR PROLONGADA, OS DOIS LADOS SAIRÃO DESTRUÍDOS.
SE ENTRARMOS NO CAMPO COM MUITA GENTE, A BATALHA SÓ FICARÁ MAIOR.
AH?
SE FIZERMOS ISSO, COMO FICAM VOCÊ E A MARIE-SENSEI, PROFESSOR?
OS INIMIGOS ENTRARÃO NO CAMPO TAMBÉM... VAMOS ENTRAR LÁ PARA AJUDAR VOCÊS...

NÃO SE PREOCUPEM.
SE USARMOS A "HABILIDADE" DA MARIE, PODEMOS VOLTAR EM 5 MINUTOS, INDEPENDENTEMENTE DE QUANTOS INIMIGOS TENHA.
ESTAMOS INDO.
NOS DESEJEM SORTE.

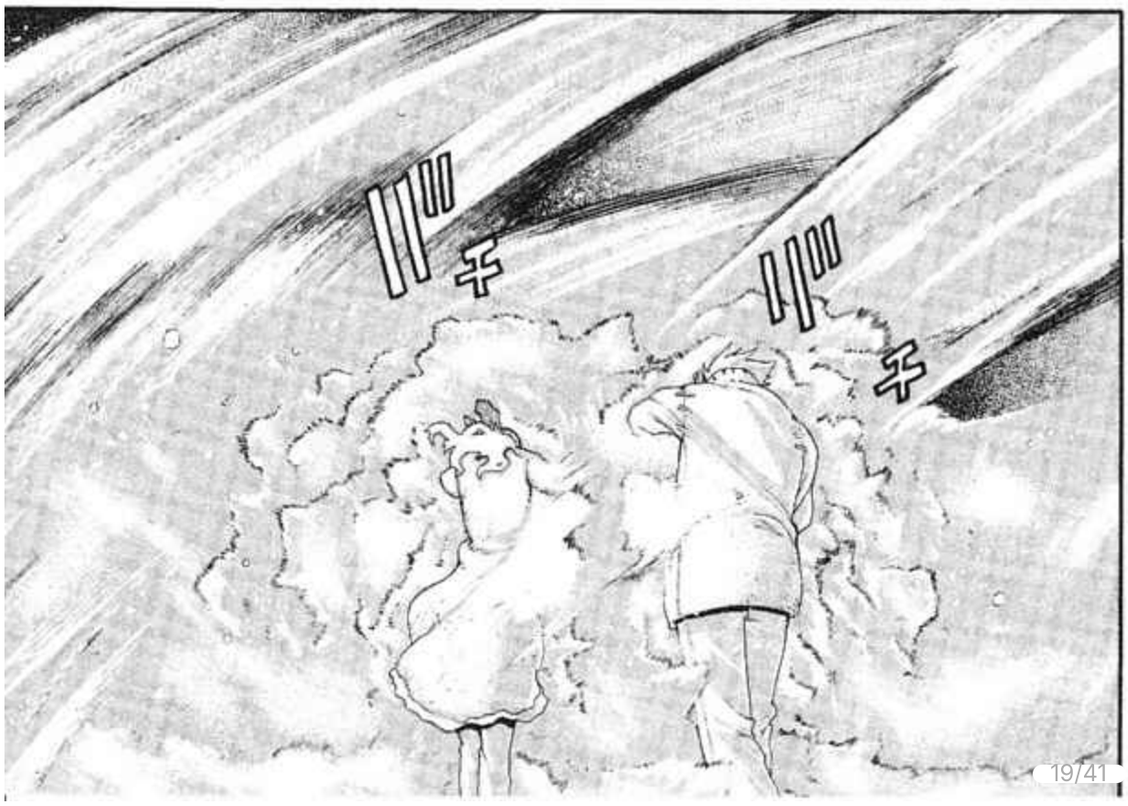

YAAAAAH!

ELE É MUITO FORTE ...

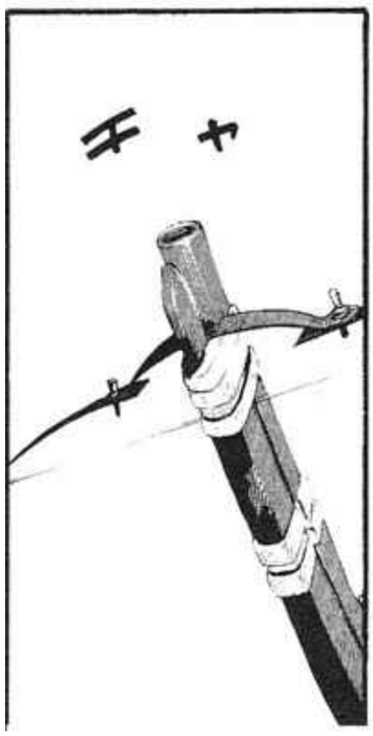
チャ

ガッ

スッ

QUE RE-
FLEXOS
RÁPIDOS
...
ELE
DEFEN-
DEU...
!!

ガシ
ギ
ギ
ガ
ガ
ザ
ザ
ザ
ザ

ELE SE ENTERROU NA NEVE, HEIN...
ボフン
ボフン
ELE É MAIS RÁPIDO DO QUE PENSEI !!
!!
!!
!!
!!
OOOO
OO

ELE ESTÁ TE PERSE-GUINDO!!
SID-SAN!
ENTEN-DIDO!

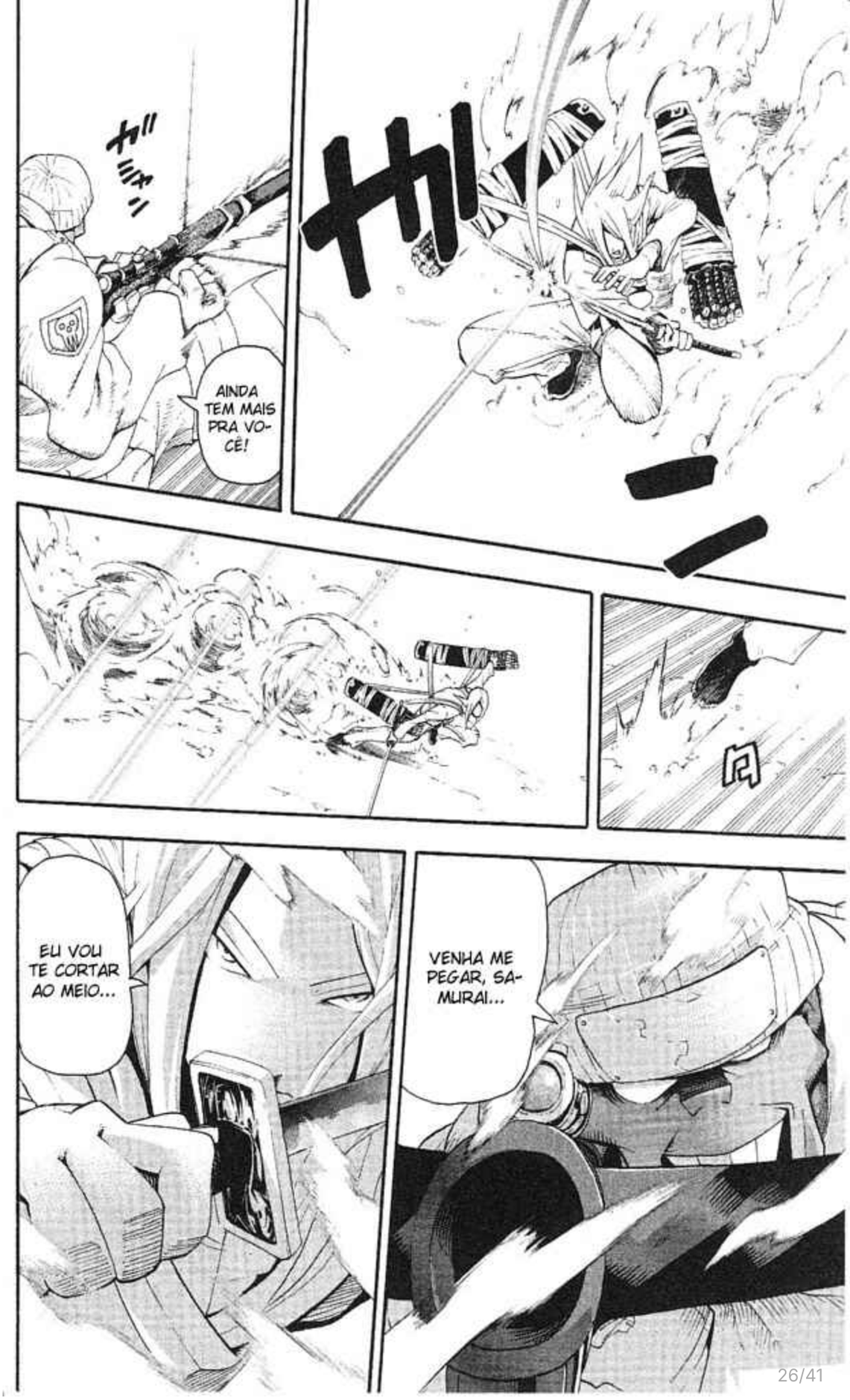
AINDA TEM MAIS PRA VOCÊ!
EU VOU TE CORTAR AO MEIO...
VENHA ME PEGAR, SAMURAI...

DEVE TER SIDO POR ISSO QUE EU FUI CHAMADA.
TSC.
JACQUE-LINE, VOCÊ É QUENTE ...
カラン カラン

EU VI OS QUE VOCÊ ESTÁ ESCON-DENDO NA MÃO DIREI-TA!!
A NEVE É COMESTÍVEL TAMBÉM, SABIA?
EI, KILIK, ME DÊ UMA BARRA DE CHOCOLATE TAMBÉM.
ESSA É MINHA ÚLTIMA.
!!
サ サ
!!

O QUE FOI, MAKA?
.....
ELES ESTÃO ATRASADOS... ELES DISSERAM QUE VOLTARIAM EM 5 MINUTOS ...
AINDA FALTAM 15 MINUTOS ...

OS SINAIS DE ALMA DO PROFESSOR E DA MARIE SUMIRAM...!

TEM ALGUMA COISA ACONTECENDO LÁ DENTRO...

TEM MUITO BARULHO, ENTÃO EU MAL CONSIGO, MAS...
VOCÊ CONSEGUIRIA SENTIR ALMAS EM UM CAMPO MAGNÉTICO COMO ESSE?

NÓS VAMOS TAMBÉM!
MAS ...
EI!
ESPERE! É MUITO PERIGOSO IR SOZINHO...
!!
E... EI...
LIZ E PATTY, VOCÊS FIQUEM AQUI.
CERTO, EU VOU VER O QUE ESTÁ HAVENDO LÁ.
POR EU SER UM SHINIGAMI, O CAMPO MAGNÉTICO PROVAVELMENTE NÃO ME AFETARÁ.

SE EU FOR TAMBÉM, NÃO POSSO DAR O SINAL DE RETIRADA EM 5 MINUTOS.
E AS ORDENS DO PROFESSOR STEIN?
!!
EI!
SEI.
PARECE QUE FOMOS DETECTADOS PELO INIMIGO.
PERFEITO.

VOCÊS ENTREM NO CAMPO.
VAMOS CUIDAR DISSO.
VOCÊS NÃO DEVIAM SUBESTIMAR O REI DOS TROVÕES EM CÉU ABERTO...
A CÉU ABERTO, O REI DOS TROVÕES...
DENTRO DE 4 PAREDES, SOMOS RATOS DE BIBLIOTECA...
HUH
AH!

É UMA FERA!

SE FOR PASSAR, TEM QUE PAGAR O PEDÁGIO!

TALVEZ SE VOCÊ FICAR RICO OU ALGO ASSIM...
POR FAVOR, CORRESPONDA AO MEU AMOR.
E COM ISSO, EU OFEREÇO MEU AMOR A VOCÊ, KIM.

ENTÃO ACHO QUE VOU VOLTAR A ESTUDAR QUANDO VOLTAR...

EU NÃO POSSO DEIXAR O RESTO DO GRUPO...
ゴォ
EI!
YA!
COMA ISSO PARA RECUPERAR AS FORÇAS.
!!
スッ
EI, BLACK ☆STAR.
VALEU!
モミモミ
LEGAL... VOU ME SEGURAR NELE ATÉ VOLTARMOS...
COMA!

VAMOS ENFIAR ISSO NA GOELA DELES... FO-GO... RAIO...
Pot of thunder
SOUL RE-SONANCE!
オ
オ
BEM, ENTÃO ...
ピタ

AHHH HHHH!
ダッ
(NOTA)*: APHEX TWIN É O APELIDO DE UM DJ DE MÚSICA ELETRÔNICA. NÃO SEI PORQUE ELE DEU ESSE NOME AO GOLPE...
APHEX TWIN!!*

VAMOS LÁ!
ドゴ

RRRGH!

AHH!

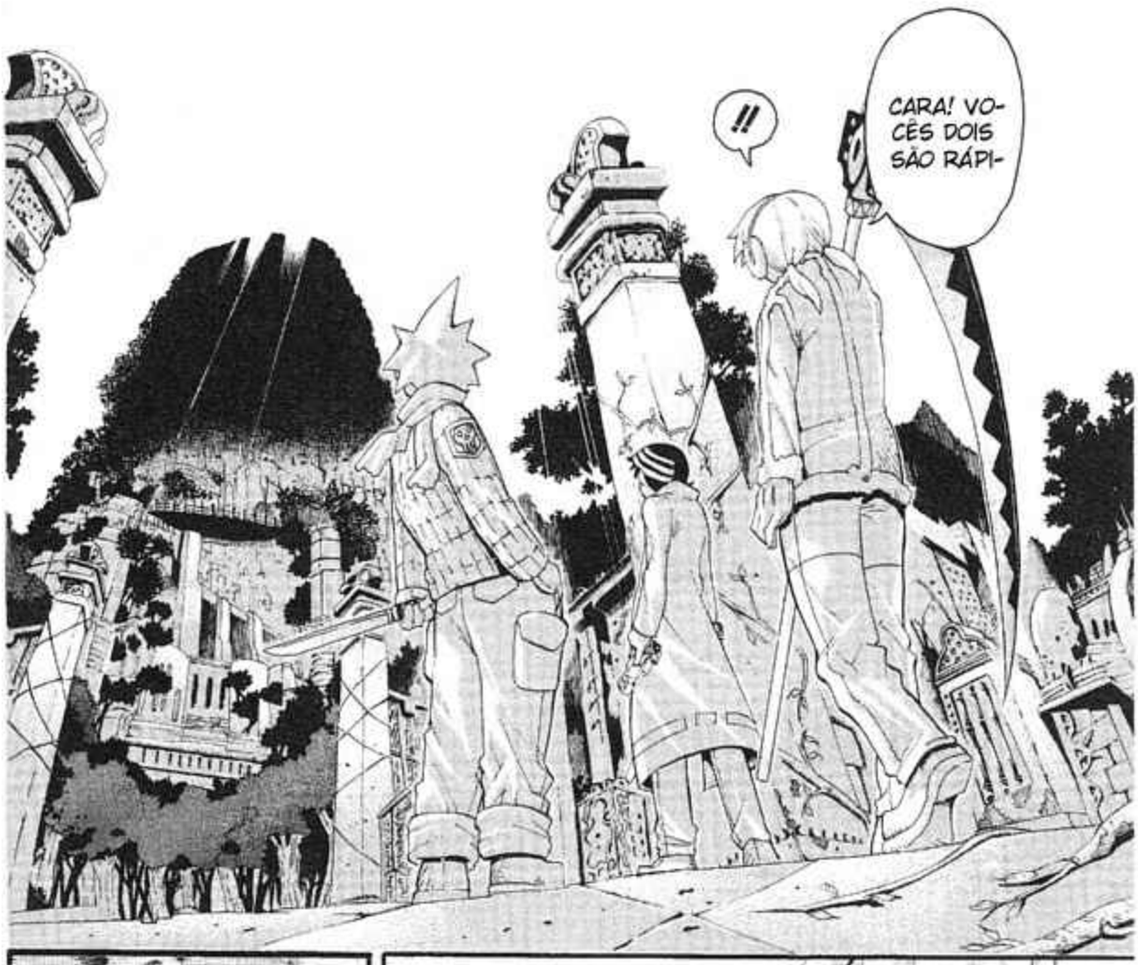
!!
CARA! VOCÊS DOIS SÃO RÁPI-

MAS ELAS ESTÃO EM PÉ ...
LÁ DE FORA, PARECIA QUE TODAS AS CONSTRUÇÕES ESTAVAM DESTRUÍDAS...
HÃ?

EU AINDA NÃO CONSIGO SENTIR O SINAL DE ALMA DO PROFESSOR E DA MARIE...
TALVEZ ELES ESTEJAM NAQUELA PIRÂMIDE...

O QUE É...?
.....
AH?
AQUILO É-!
EI!
VEJAM LÁ NO CEU!

ELE NÃO DEVIA CONSEGUIR VIR AQUI...?!

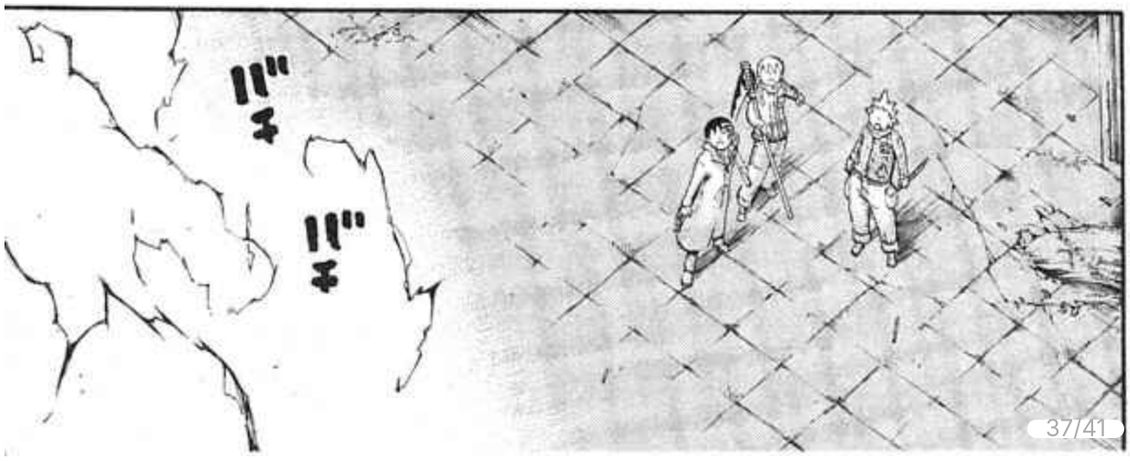

SHINIGAMI-SAMA?!

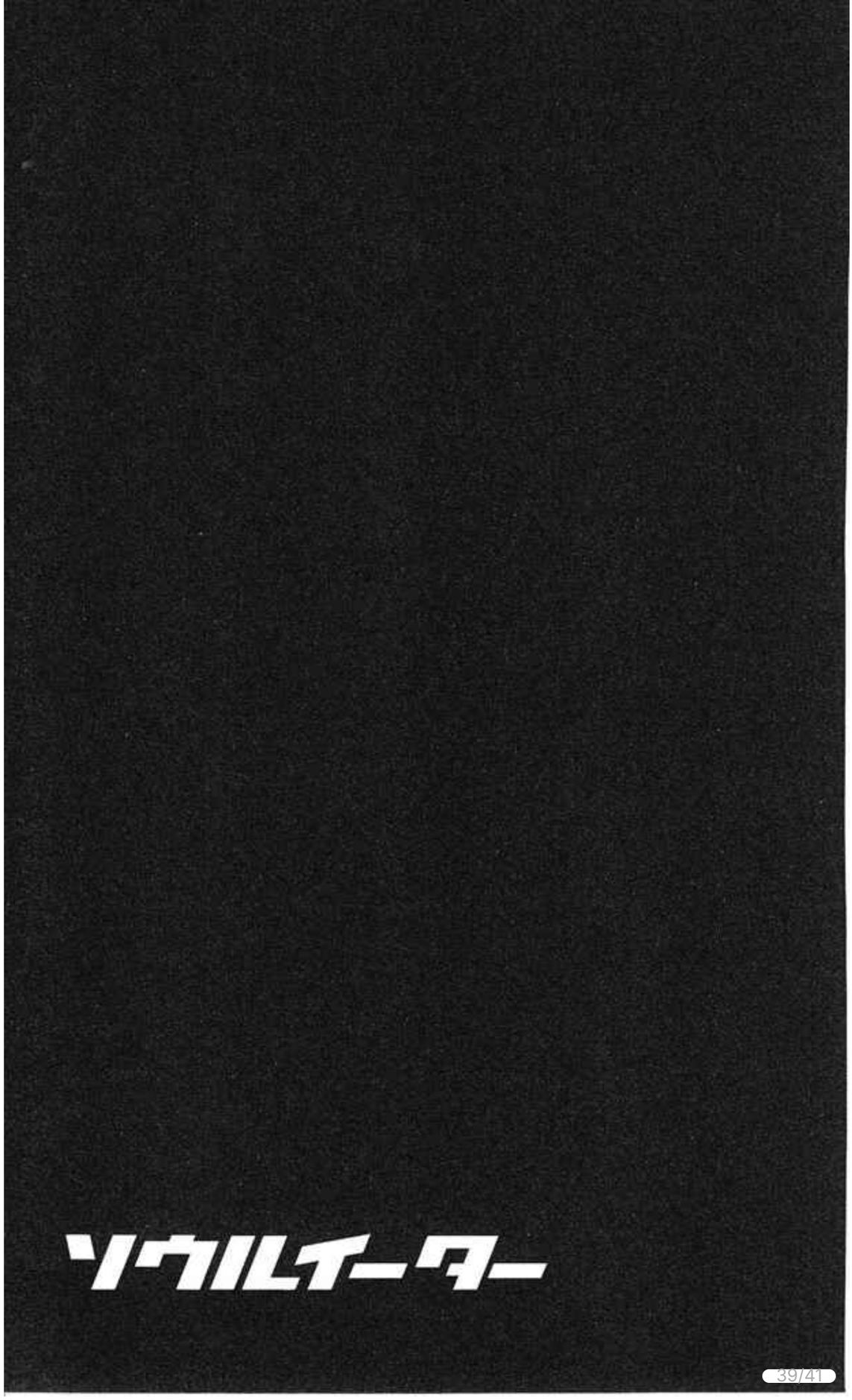
ソウルイーター

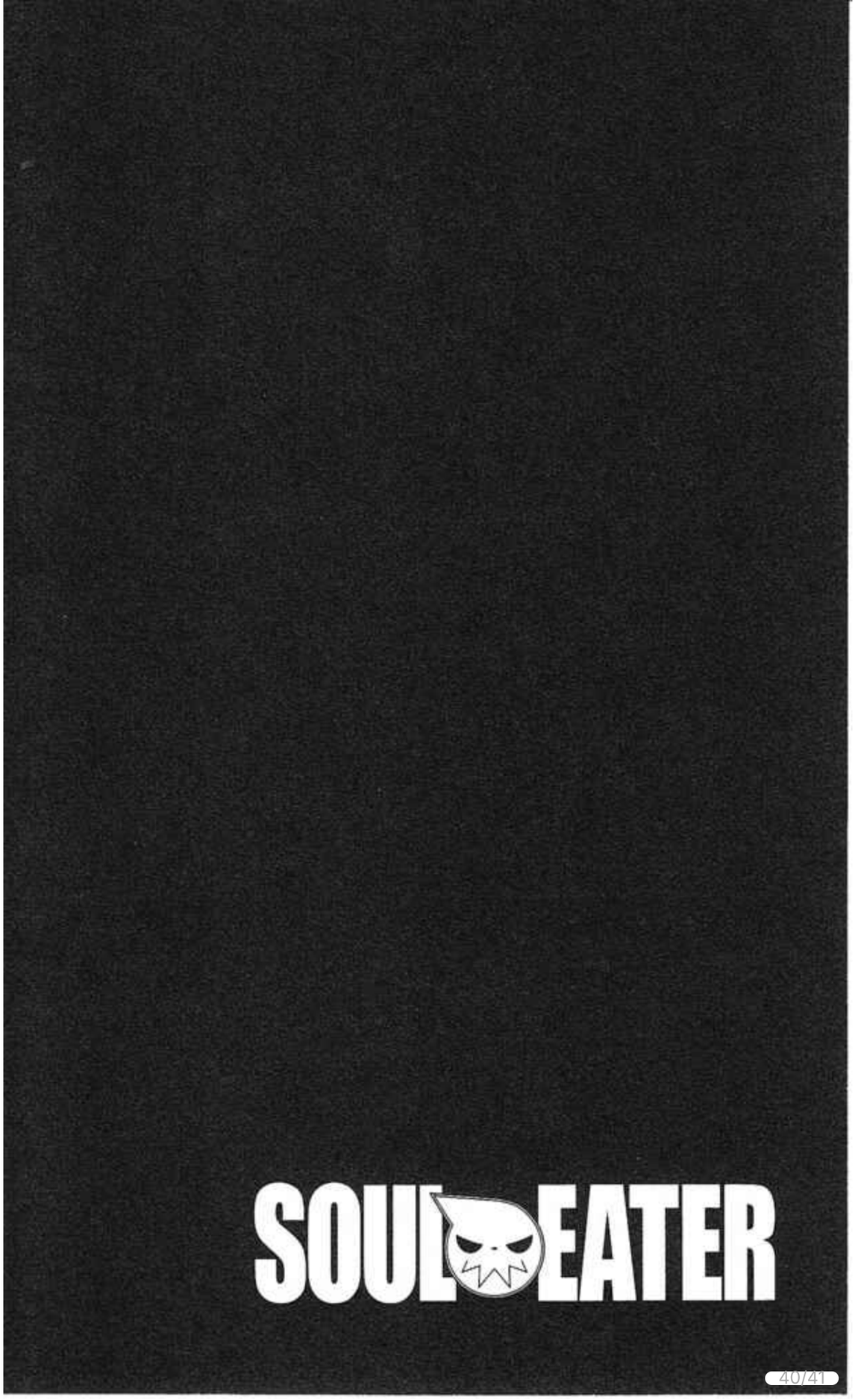
SOUL EATER

Capítulo Anterior | Voltar para o Mangá | Próximo Capítulo

Comentários

Participe da conversa

Mais recentes

Seu nome

Seu e-mail

Escreva um comentário...

📷 Imagem/GIF

Ou cole URL https direta de GIF/imagem

Formatos seguros: JPG, PNG, WEBP e GIF. SVG, HTML, JS, PHP e arquivos renomeados são bloqueados. Limite: 1MB.

Comentando como visitante

Publicar

Ainda não há comentários. Seja o primeiro.

Total de Mangás	Total de Capítulos	Mangás Hoje	Capítulos Hoje
0	0	0	0

Mangás na Semana	Capítulos na Semana
0	0

About SlimeRead

SlimeRead is your ultimate destination for manga and comics. Discover new series, keep track of your favorites, and join our community of readers.

Quick Links

Início

Todos os Mangás

Em Lançamento

Categories

Connect With Us

© 2026 . All rights reserved. https://futemax.click/